



# Fileco® WMS

la solution pour votre

Conception et réalisation par **ASTOVE Consulting**

Fileco® permet de répondre efficacement et simplement à vos attentes logistiques (**Supply Chain**) dans le cadre de la **gestion d'entrepôt** et du **WMS** (Warehouse Management System)



Qualité ssc Cartographie Temps réel  
 Traçabilité Pick then pack  
**optimiser et maîtriser**  
 Contraintes FIFO Retours EAN  
 Pick and pack Débordement



Augmentez votre productivité  
 Efficacité  
 Rentabilité  
 Satisfaction client

Affrètement Workflow Taux de rotation  
 Cross-docking Messagerie Planification  
**les flux et process logistiques**  
 Plan de charge Transitaires Plan de transports  
 Lancement de vague SAV  
 Indicateur de productivité

**ASTOVE Consulting**  
 3 Allée du Clos Tonnerre  
 91120 PALAISEAU  
 Tél. : 01.69.30.11.82  
 contact@astove.com  
 www.astove.com

Nous pouvons vous conseiller sur le choix de terminaux ou sur des **solutions de location tout en un**





### Articles et caractéristiques techniques

unités (*pcb, colis, palettes...*),  
 typologie (*matières dangereuses, contraintes physiques et logistiques...*),  
 traçabilité (*n° de lots, n° OF, dates...*)  
 codification (*Code 39, EAN 8, EAN 13, UPC, DUN 14, EAN 128 / SSCC, PDF 417, DataMatrix, RFID...*)  
 standard (*Gencod, GTIN, GS1*),  
 assortiments, nomenclatures,  
 unités de manutention homogènes et hétérogènes

### Entrées en stock : réceptions, retours

suivi et planification des réceptions (*négoce, ordres de fabrication, sous-traitance...*),  
 gestion du quai d'arrivée, des zones tampons,  
 suivi qualité (*contrôle, fiche qualité, blocage*),  
 étiquetage des UC et des UM,  
 gestion des retours clients et transporteurs  
 gestion des litiges (*SAV*), cross-docking



### Stockage et suivi des stocks

cartographie des emplacements (*palettier, picking, réserve...*),  
 contraintes de stockage (*dimension, poids, typologie, ...*),  
 multi-sites, multi-entrepôts,  
 optimisation du picking (*taux de rotation, taux de remplissage, volumétrie, seuils...*),  
 ordres de mouvements (*caristes, magasiniers*),  
 inventaires (*total, partiel, tournant...*)



### Tableaux de bord et suivis

évolution de l'activité en temps réel,  
 plan de charge,  
 suivi des retards de livraison et motifs (*rupture, date impérative, préparation*),  
 suivi des magasiniers et des caristes (*taux de productivité*),  
 alertes (*ruptures, charge de travail...*),  
 indicateurs de production (*commandes / ressources...*)



### Personnalisation et paramétrage

droits groupes et utilisateurs,  
 configuration de l'ergonomie (*informations affichées, termes utilisés...*),  
 édition paramétrable (*client, utilisateur...*),  
 éditeur d'états intégré,  
 automatisation de traitements,  
 workflow, agendas partagés,  
 interfaces avec la plupart des ERP,  
 reporting



### Expédition et transports

gestion du quai d'expédition,  
 planification des expéditions (*messagerie, affrètement...*),  
 sélection du meilleur transporteur (*grille de coûts, plans de transports*),  
 Incoterms, coûts de transport, transitaires,  
 contacts et prises de rendez-vous de livraison,  
 éditions des documents (*BL, récépissé, feuille de route*)  
 étiquettes et EDI transporteurs



### Ramassage, colisage et palettisation

circuit de ramassage optimisé (*trajets, ressources, volumes, poids*),  
 respect des exigences clients,  
 mission de préparation multi-commandes,  
 colisage (*pick and pack, pick then pack, ...*)  
 palettisation (*gerbage, regroupement*),  
 édition des étiquettes UC, UM (*EAN SSCC*),  
 contrôle qualité, contrôle pondéral



### Planification et préparation

lancement des préparations par vague (*arrivage, date de livraison, degré d'urgence...*)  
 découpage par nature de produits (*typologie, poids, spécifique client, contraintes*)  
 regroupement par point de livraison,  
 ordres de destockage automatiques,  
 sortie des produits programmée (*FIFO, LIFO, n° de lot*),  
 gestion des reliquats





# Fileco® WMS

la solution pour votre

## La traçabilité en toute simplicité

**Fileco®**  
un visual simple  
intuitif convivial  
adapté évolutif

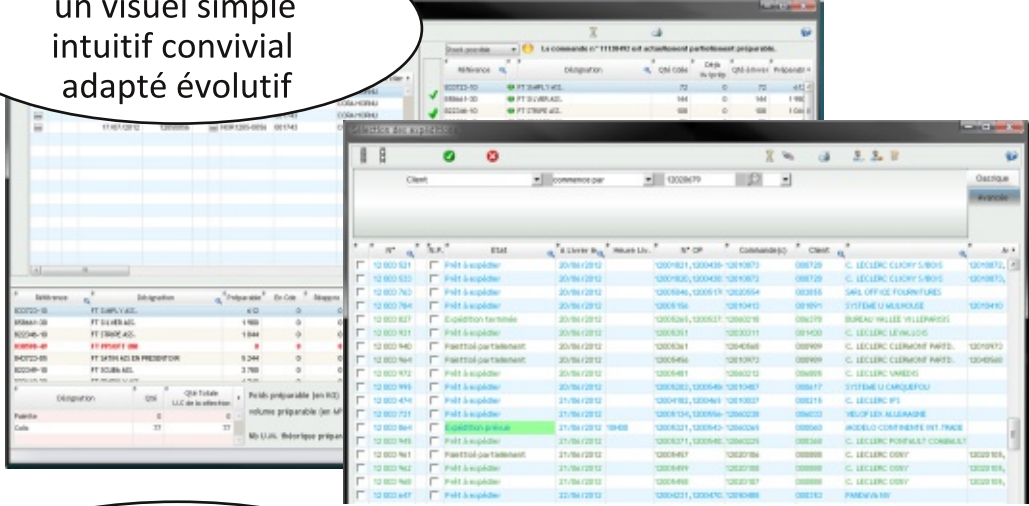

**Fileco®**  
une aide à la décision  
des tableaux de bord  
paramétrables

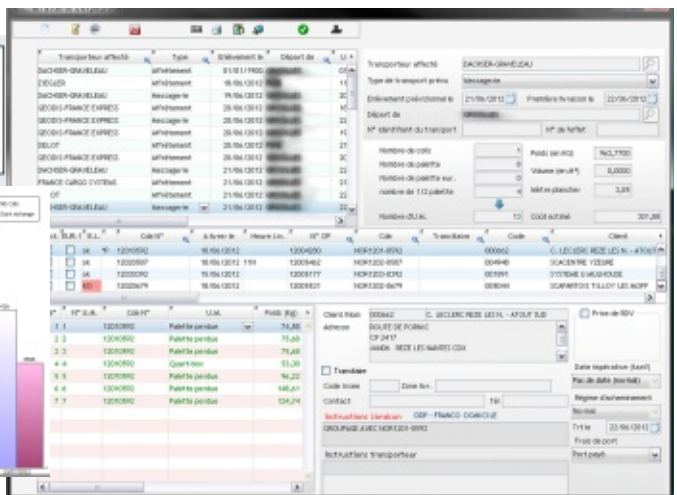
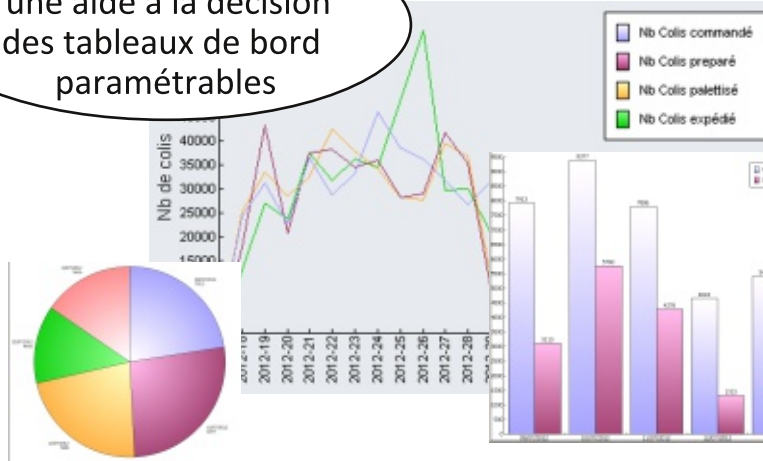

**Fileco®**  
des éditions  
personnalisées  
spécialisées

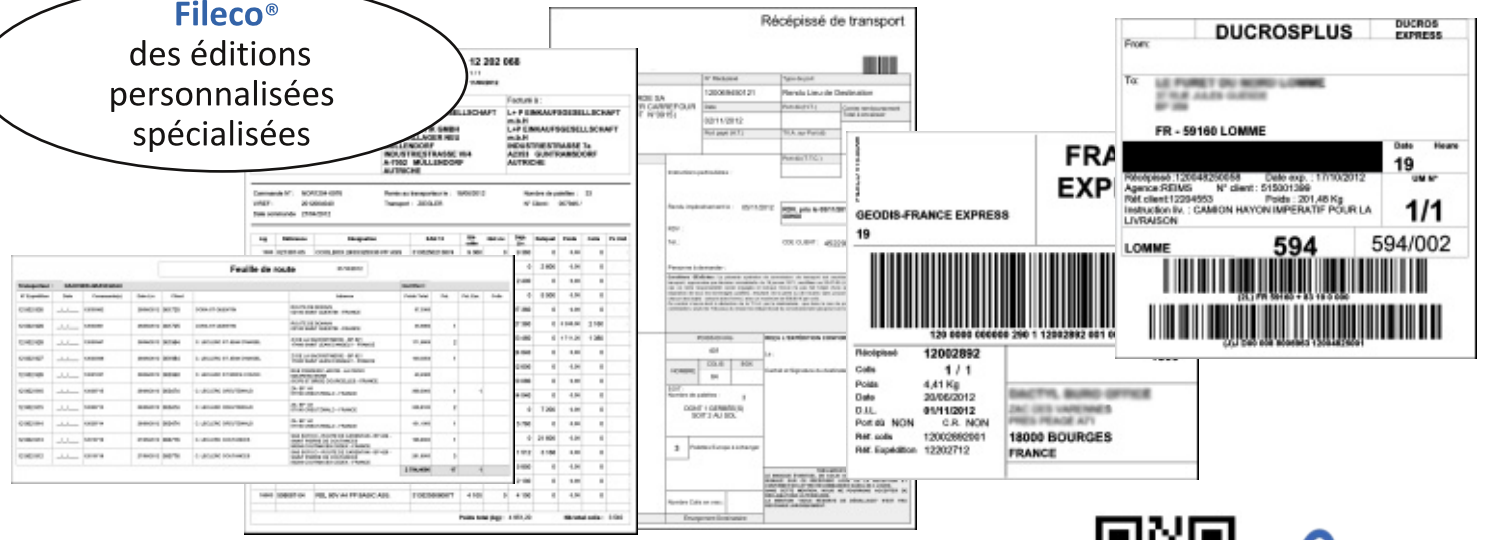

Mettez notre **réactivité** à l'épreuve

